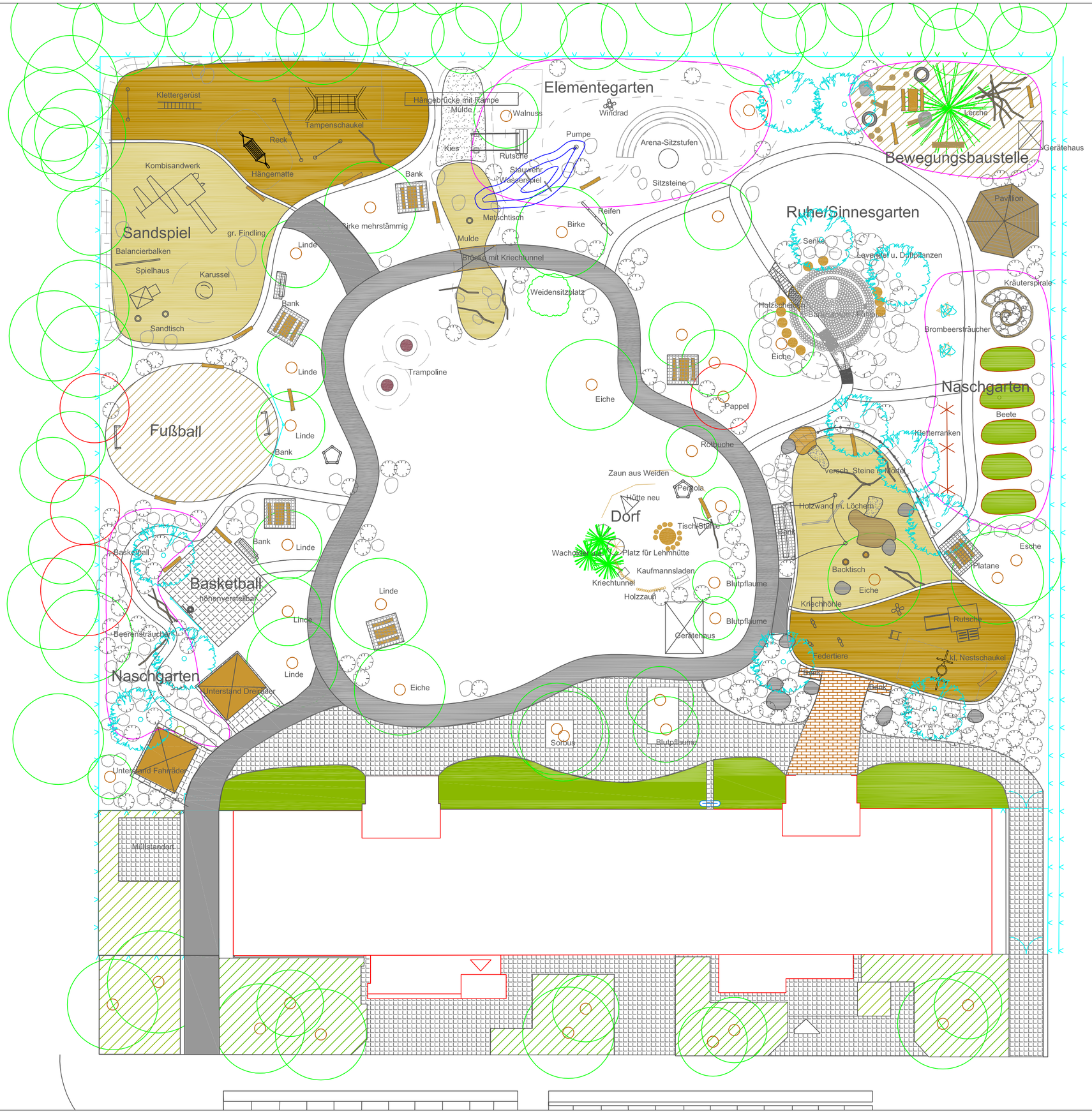

- Plattenbelag
- Asphalt
- Lochklinker
- Großsteinpflaster u. Granitstein
- Holzhäcksel als Fallschutz
- Holzhäcksel als Bewegungsfläche
- Kies Fallschutz
- Sandspielbereich
- Neue Beete
- Rückschnitt Gehölze
- Baum geplant
- Sträucher geplant
- Baum fällen
- Sonnensegel
- Baumstamm
- Bank mit Pflasterfläche
- Findlinge
- Sitzstufen
- Bank / Tischkombination mit Pflaster
- Holzpodest mit gepfl. Steinen

PROJEKT

Neugestaltung der Außenanlagen
Kindertagesstätte Kleine Schlaufüchse
Walter-Friedrichstraße 20-22
13125 Berlin

AUFTRAGGEBER

Kindergärten NordOst
Eigenbetrieb von Berlin
Storkower Str. 139b
10407 Berlin

PLANUNG

Büro Jörg Hollricher
Freier Landschaftsarchitekt

Sophie-Charlotten-Str. 84 — 14059 Berlin - Charlottenburg
Tel.: 030/3221-321 — Fax: 030/3260-7867

Zeichnung

Entwurf

Datum	Format	Maßstab	Bearbeitung	Plan-Nr.
14.08.2014	DIN A2	1: 250	Som	3.01