Bezirksamt Pankow | Senatsverwaltung für Stadtentwicklung und Wohnen | Berlin

Lebendige Quartiere fördern – Stadtumbau

Fördergebiet Greifswalder Straße

Grünfläche und Spielplatz Thomas-Mann-Straße, hinter Nr. 2-12

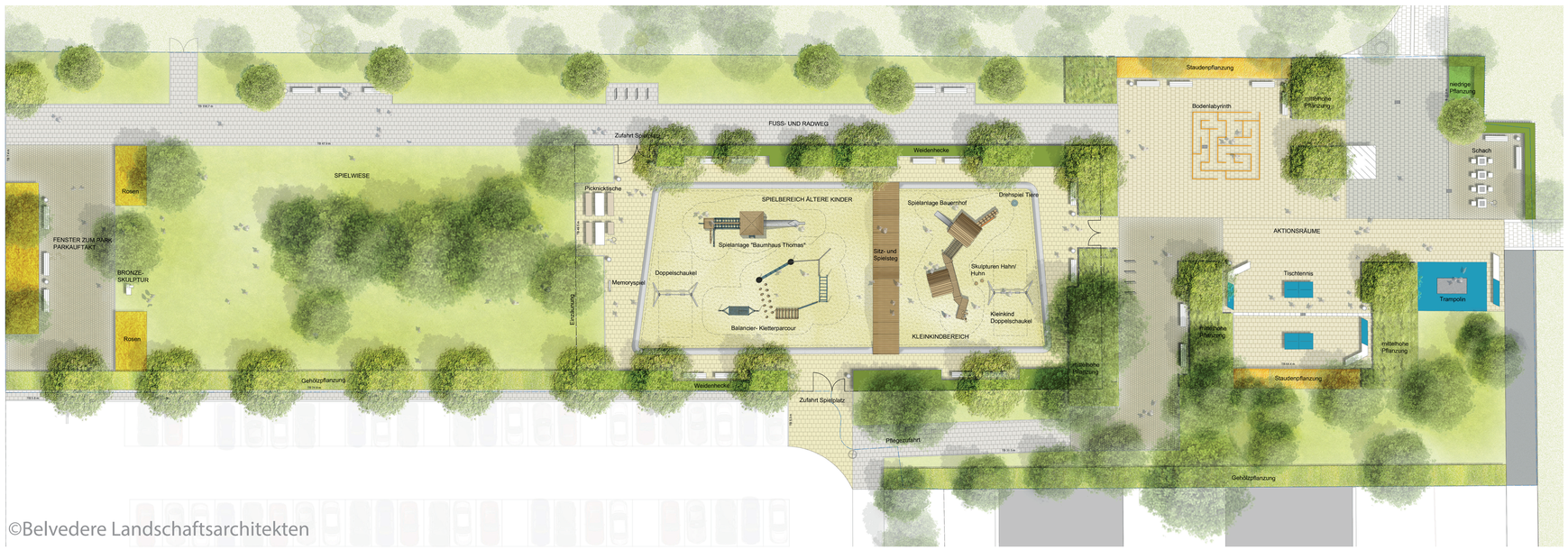

©Belvedere Landschaftsarchitekten

Adresse:
Thomas-Mann-Straße, hinter Nr. 2-12
10409 Berlin

Fördersumme:
1,485 Mio. EUR aus dem Programm Stadtumbau

Bauzeit:
Februar 2020 – April 2021

Die 5.200 m² große Grünfläche wird aufgewertet und bietet für alle Altersgruppen ein vielseitiges Nutzungsangebot aus Spiel- und Bewegungsflächen, Liegewiese, Platzflächen zum Treffen und Kommunizieren und eine zentrale Wegeverbindung. Den Parkauftakt im Westen bildet das „Fenster zum Park". Die gepflasterte Platzfläche bietet mit seinen Bänken einen durch Rosenpflanzung eingerahmten Blick auf die Grünfläche. Die bestehende Wiesenfläche lädt weiterhin zum freien Spielen und Entspannen ein. Ein bespielbarer Holzsteg auf mehreren Niveaus trennt die zentrale Sandfläche in zwei Spielbereiche- einen Kleinkindbereich und eine Spielanlage für ältere Kinder. Picknicktische auf dem Spielplatz und verschiedene Aktionsräume zum Schach- und Tischtennisspielen sowie ein Trampolin entstehen auf der Platzfläche. Neugepflanzte Bäume, Sträucher, Stauden und Gräser strukturieren in Verbindung mit der Bestandsvegetation die Grünanlage.

Bauherr
Bezirksamt Pankow von Berlin
Straßen- und Grünflächenamt
Darßer Straße 203
13088 Berlin

Planung / Bauüberwachung
Belvedere Landschaftsarchitekten
Schönhauser Allee 115
10439 Berlin
info@belvedere-landschaftsarchitekten.de

Ausführende Firma
Bernd Fiedrich Garten- und Landschaftsbau
Trappenweg 3
14641Nauen
info@fiedrich-galabau.de

Gebietssteuerung
Planergemeinschaft für Stadt und Raum eG
Lietzenburger Straße 44
10789 Berlin
s.holtkamp@planergemeinschaft.de

Informationen: www.stadtentwicklung.berlin.de

Bundesministerium des Innern, für Bau und Heimat

STÄDTEBAU-FÖRDERUNG
von Bund, Ländern und Gemeinden