Stadtumbau

Berlin Stadtumbau

Senatsverwaltung
für Stadtentwicklung

Friedrichshain - Kreuzberg

Ostkreuz

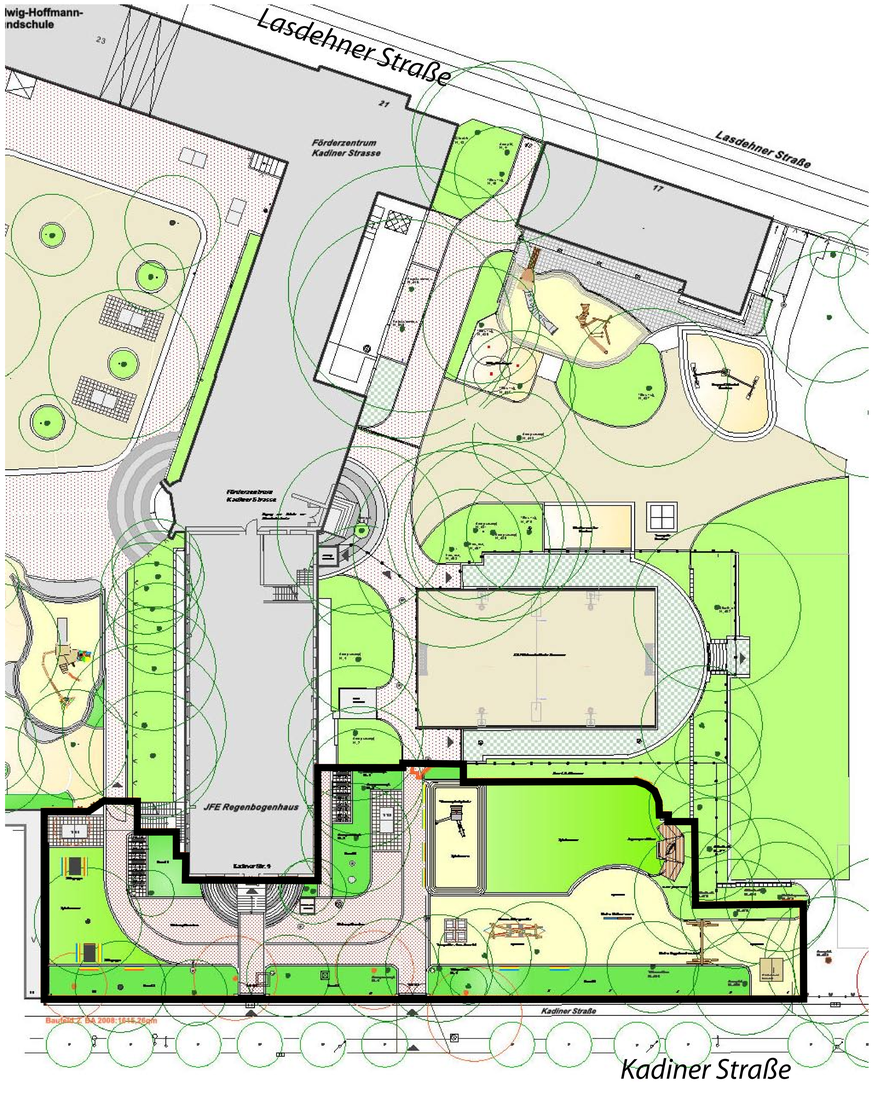

Sanierungsgebiet Warschauer Straße

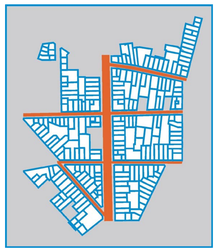

Freiflächengestaltung
Kadiner Straße 4 - 10 / Lasdehner Straße 11 - 23

Realisierung September 2008 bis November 2008 (2. Bauabschnitt)

Bauherr:

BSM
Beratungsgesellschaft für Stadterneuerung und Modernisierung mbH
Katharinenstraße 19-20, 10711 Berlin
Tel. 030 / 896 003 - 164

im Auftrag vom:

Bezirksamt Friedrichshain-Kreuzberg von Berlin
Sanierungsverwaltungsstelle
Yorckstraße 4-11, 10965 Berlin
Tel. 030 / 90298 - 3086

Planung / Bauleitung:

Bergander
Garten- und Landschaftsarchitektur
Sybelstraße 48, 10629 Berlin
Tel. 030 / 789 921 92

ausführende Firma:

FRG Freiraumgestaltung GmbH
Garten- und Landschaftsbau
Richard-Sorge-Straße 73, 10249 Berlin
Tel. 030 / 46 60 17 58

EFRE
...Aufschwung durch Europa !

Dieses Vorhaben wird von
der Europäischen Union,
der Bundesrepublik Deutschland
und dem Land Berlin finanziert.

Europäischer Fonds für
regionale Entwicklung

Investition in Ihre Zukunft!

Bundesministerium
für Verkehr, Bau
und Stadtentwicklung

Berlin

Informationen www.stadtumbau-berlin.de