

Erweiterung der Grundschule an der Peckwisch

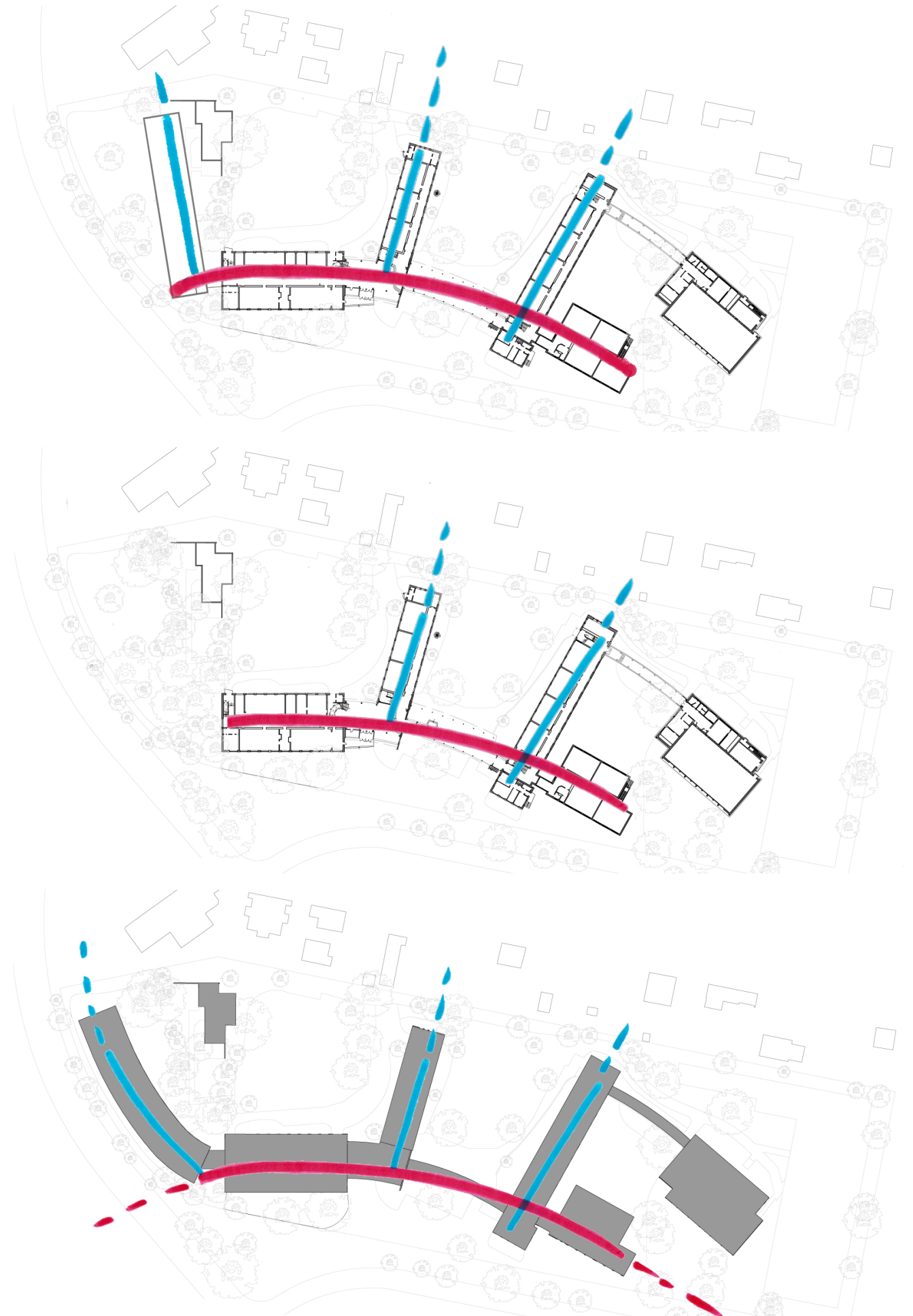

Vorentwurfsplanung



Erweiterung der Grundschule an der Peckwisch

Der Erweiterungsbau nimmt die vorhandenen städtebaulichen Strukturen der Schule auf und entwickelt sich entlang der südlichen Grundstücksgrenze unter Beibehaltung einer schmalen Vorgartenzone

- > optimale Raumnutzung
- > südlicher Schulhof wird räumlich zum Dannenwalder Weg gefasst
- > Schulfreifläche wird maximal nutzbar gemacht
- > Hoffolge wird fortgesetzt; mit Hort-Pavillon als integriertes Bauteil
- > Baumbestand bleibt größtmöglich erhalten

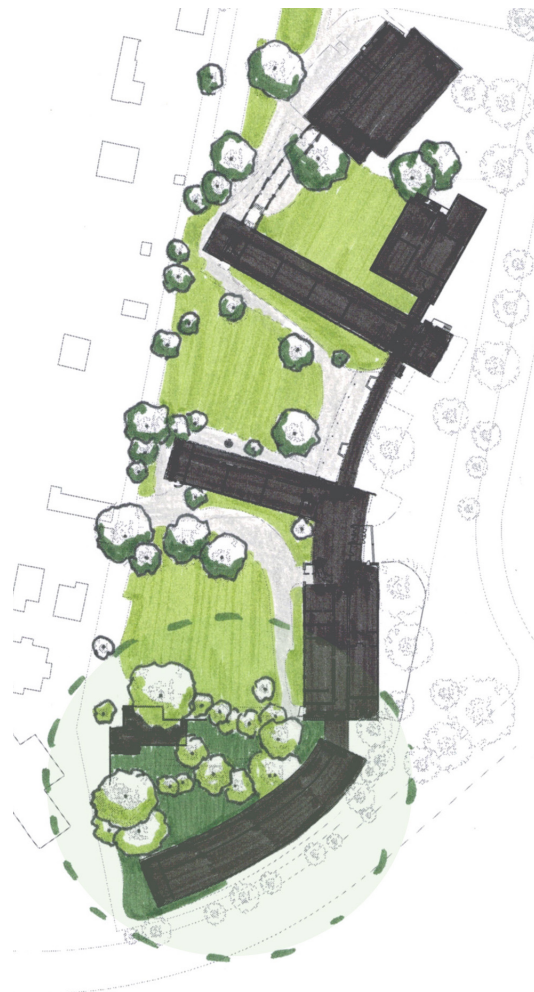

Erweiterung der Grundschule an der Peckwisch

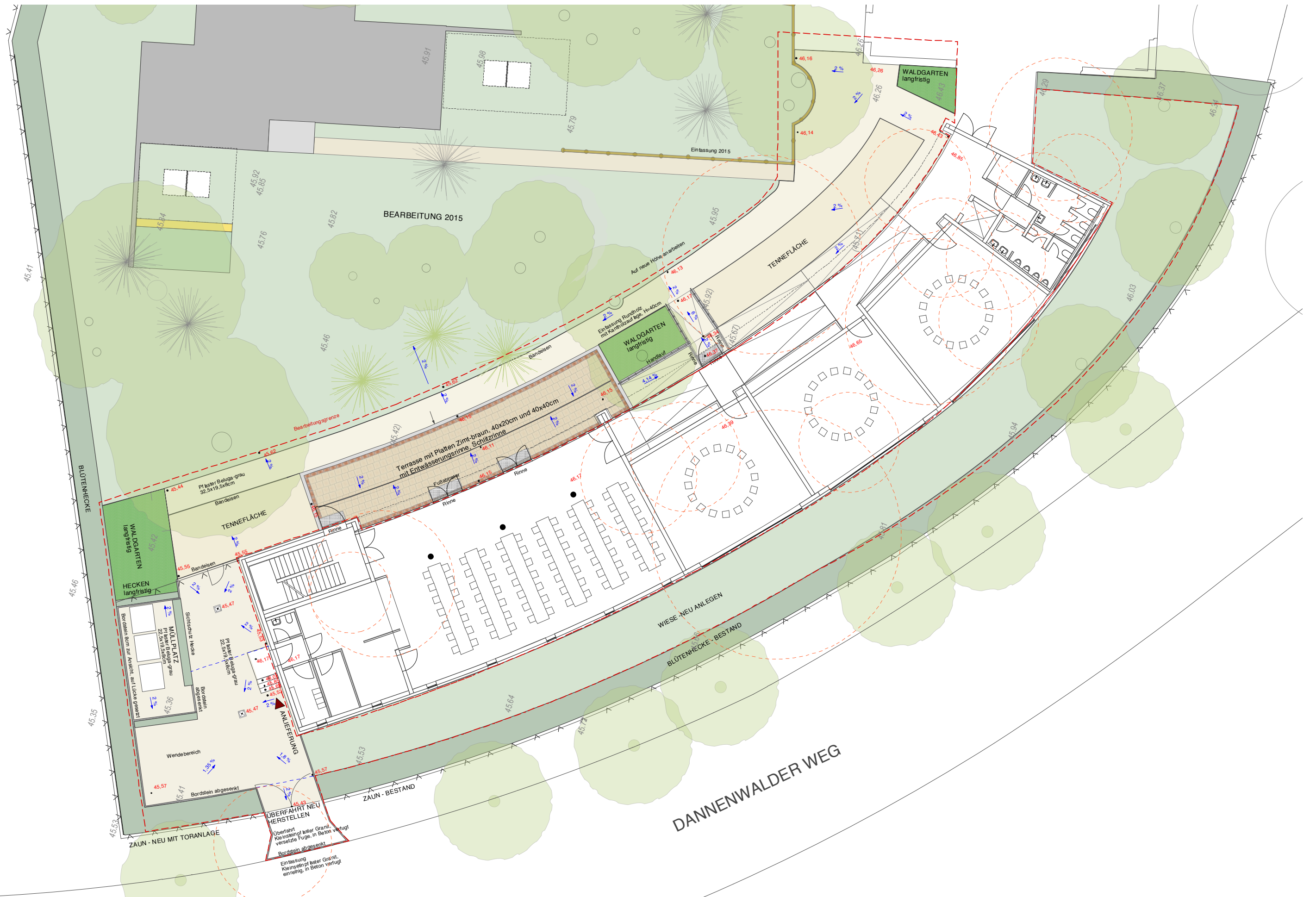

Erweiterung der Grundschule an der Peckwisch

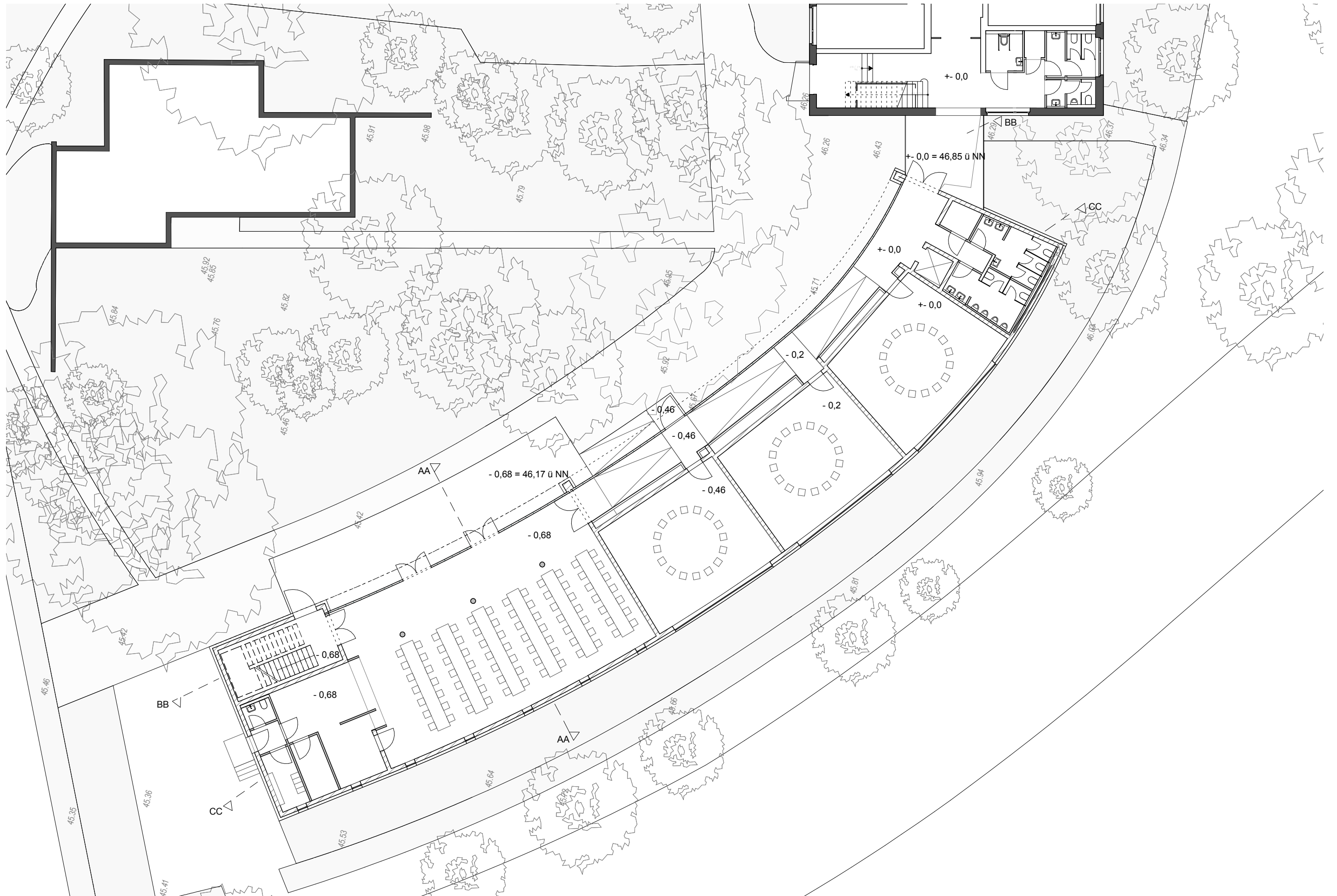

Erweiterung der Grundschule an der Peckwisch

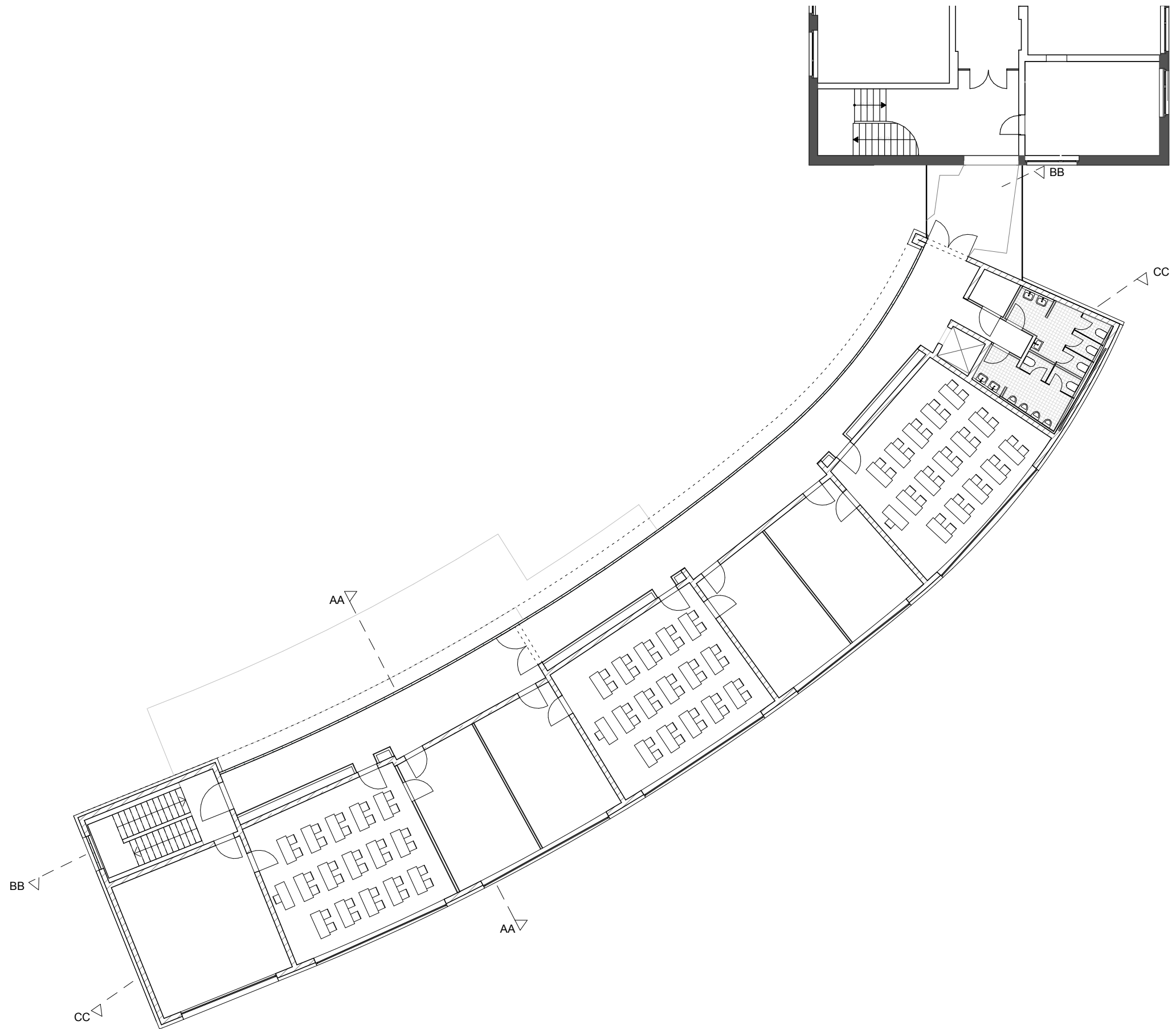

Erweiterung der Grundschule an der Peckwisch

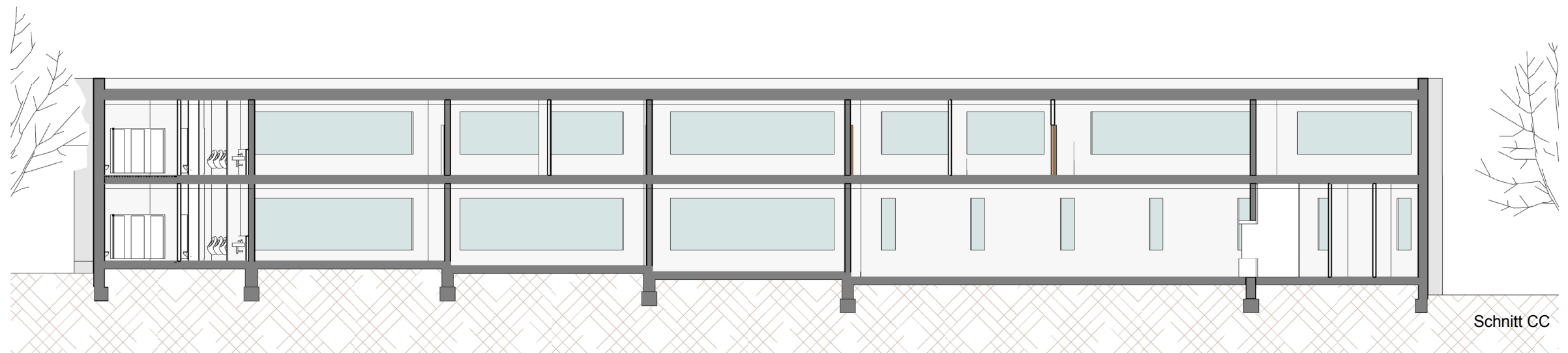
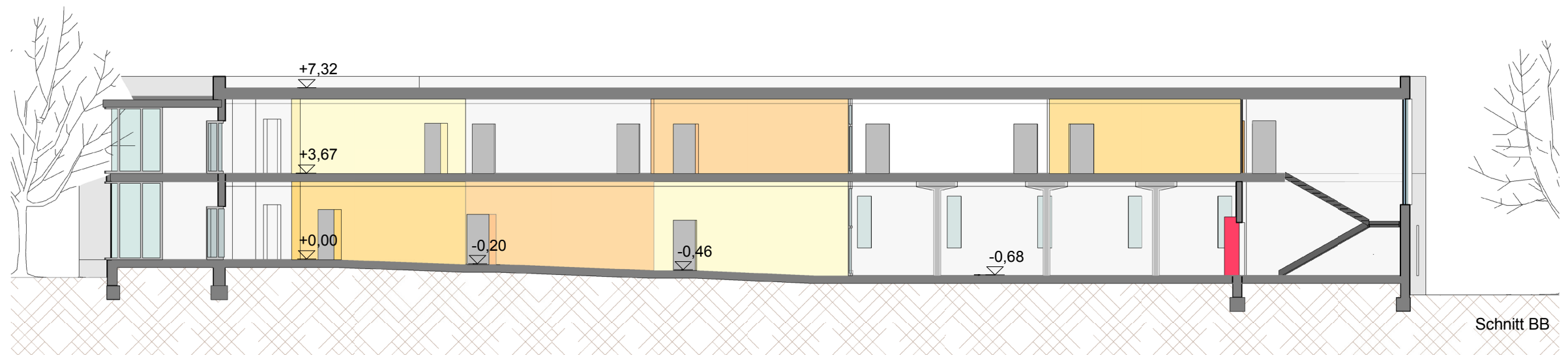
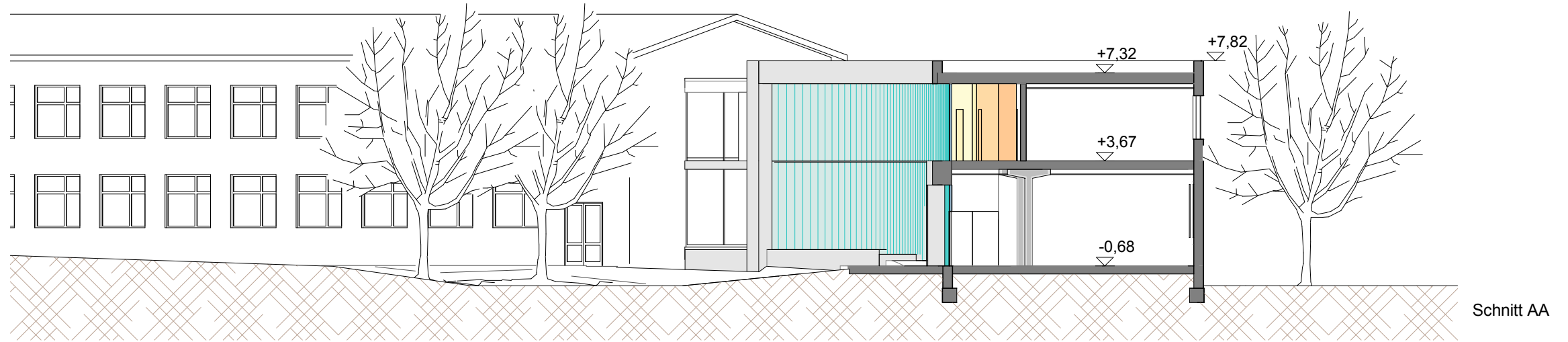

Erweiterung der Grundschule an der Peckwisch

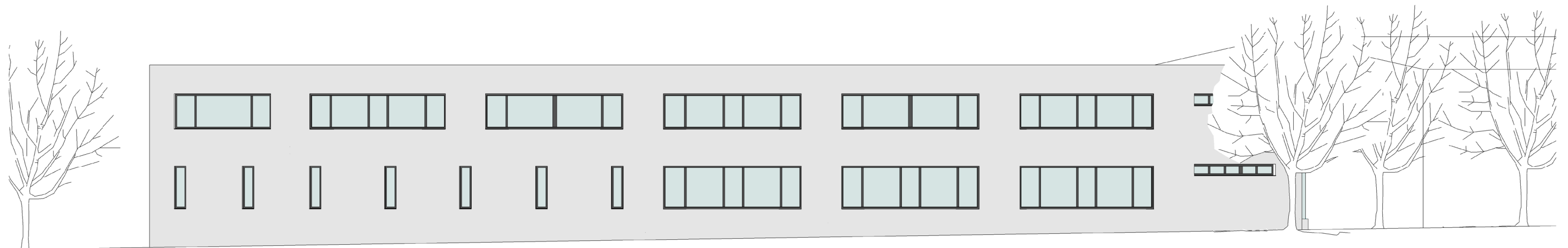

Anicht Straße

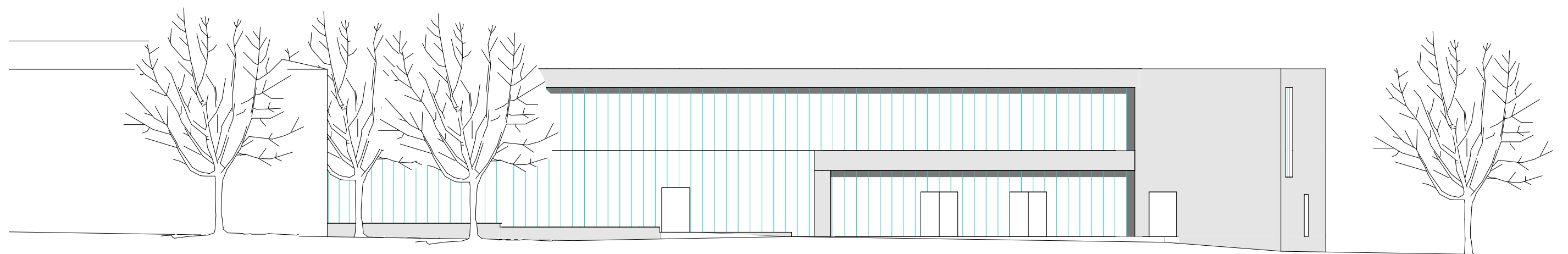

Anicht Hof

Erweiterung der Grundschule an der Peckwisch

