Stadtumbau

Berlin Stadtumbau

Senatsverwaltung
für Stadtentwicklung

Bezirk Pankow

Prenzlauer Berg

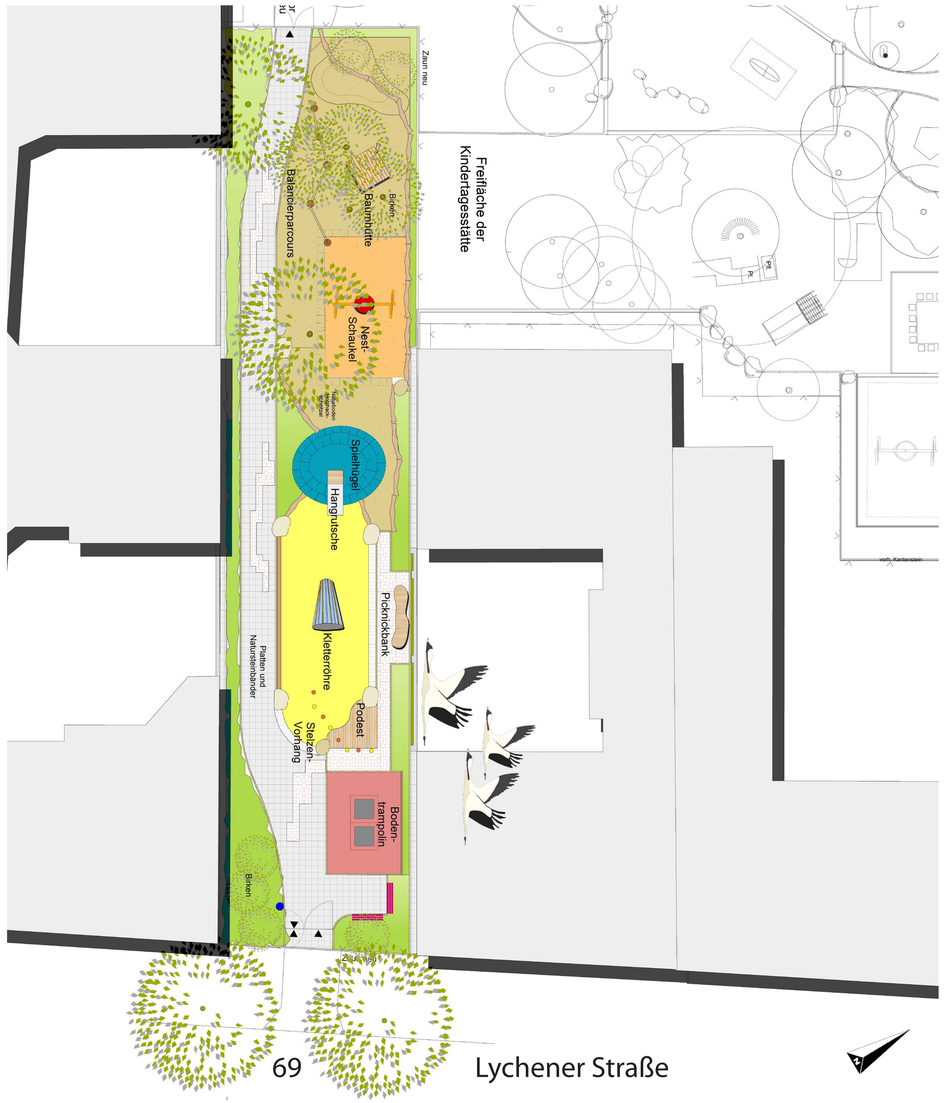

Neubau eines öffentlichen Kinderspielplatzes Lychener Straße 69

Ausführungszeitraum Juni 2010 bis Dezember 2010

Bauherr:

Bezirksamt Pankow von Berlin
Abteilung Finanzen, Personal und Umwelt
Amt für Umwelt und Natur
Fröbelstraße 17, 10405 Berlin
Tel. 030 / 90295 - 6873

Planung / Bauleitung:

Christiane Gottwald, Dipl.-Ing. (FH)
Garten- und Landschaftsarchitektin
Schillerpromenade 30, 12049 Berlin
Tel. 030 / 621 67 10

ausführende Firmen:

Abbruchmaßnahme
(Finanzierung als Ordnungsmaßnahme)
Andreas Berg
Entsorgungs-, Abbruch- und Erdbaugesellschaft mbH & Co. KG
Buchholzer Straße 62-65, 13156 Berlin
Tel. 030 / 475 001 0

Garten- und Landschaftsbau
(Finanzierung aus dem Förderprogramm Stadtumbau Ost)
Bekanntgabe nach Beauftragung

Informationen www.stadtumbau-berlin.de

EFRE
...eine Chance durch Europa!

Dieses Vorhaben wird von
der Europäischen Union,
der Bundesrepublik Deutschland
und dem Land Berlin finanziert.

Europäischer Fonds für
regionale Entwicklung

Investition in Ihre Zukunft

Die Bundesregierung

Berlin